

RICARDO PREARO
VEREADOR - DEM

INDICAÇÃO Nº 159 /2017.

ENCAMINHE-SE
Cm 03/07/17
PRESIDENTE

Senhor Presidente da Câmara Municipal de Bariri-SP:

O vereador que esta subscreve, INDICA regimentalmente ao Excelentíssimo Senhor Prefeito Municipal, que realize um estudo para a viabilidade juntamente com o proprietário do loteamento Residencial Flórida, abertura da rua com acesso a Avenida José Jorge Resegue.

Justificativa

O principal motivo da solicitação é descentralizar o fluxo e melhorar o tráfego de veículos que utilizam do local.

Certo do pronto atendimento, agradecemos antecipadamente.

Sala das Sessões, 03 de Julho de 2017.

Ricardo Prearo
Vereador



ÁREA 1			
Ord.	Part.	Área (m²)	Distância (m)
1	1	109.4000	104,12 m
2	2	219.8000	208,24 m
3	3	329.7000	312,36 m
4	4	439.6000	416,48 m
5	5	549.5000	520,60 m
6	6	659.4000	624,72 m
7	7	769.3000	728,84 m
8	8	879.2000	832,96 m
9	9	989.1000	937,08 m
10	10	1099.0000	1041,20 m
11	11	1208.9000	1145,32 m
12	12	1318.8000	1249,44 m
13	13	1428.7000	1353,56 m
14	14	1538.6000	1457,68 m
15	15	1648.5000	1561,80 m
16	16	1758.4000	1665,92 m
17	17	1868.3000	1770,04 m
18	18	1978.2000	1874,16 m
19	19	2088.1000	1978,28 m
20	20	2198.0000	2082,40 m
21	21	2307.9000	2186,52 m
22	22	2417.8000	2290,64 m
23	23	2527.7000	2394,76 m
24	24	2637.6000	2498,88 m
25	25	2747.5000	2603,00 m
26	26	2857.4000	2707,12 m
27	27	2967.3000	2811,24 m
28	28	3077.2000	2915,36 m
29	29	3187.1000	3019,48 m
30	30	3297.0000	3123,60 m
31	31	3406.9000	3227,72 m
32	32	3516.8000	3331,84 m
33	33	3626.7000	3435,96 m
34	34	3736.6000	3540,08 m
35	35	3846.5000	3644,20 m
36	36	3956.4000	3748,32 m
37	37	4066.3000	3852,44 m
38	38	4176.2000	3956,56 m
39	39	4286.1000	4060,68 m
40	40	4396.0000	4164,80 m
41	41	4505.9000	4268,92 m
42	42	4615.8000	4373,04 m
43	43	4725.7000	4477,16 m
44	44	4835.6000	4581,28 m
45	45	4945.5000	4685,40 m
46	46	5055.4000	4789,52 m
47	47	5165.3000	4893,64 m
48	48	5275.2000	4997,76 m
49	49	5385.1000	5101,88 m
50	50	5495.0000	5206,00 m
51	51	5604.9000	5310,12 m
52	52	5714.8000	5414,24 m
53	53	5824.7000	5518,36 m
54	54	5934.6000	5622,48 m
55	55	6044.5000	5726,60 m
56	56	6154.4000	5830,72 m
57	57	6264.3000	5934,84 m
58	58	6374.2000	6038,96 m
59	59	6484.1000	6143,08 m
60	60	6594.0000	6247,20 m
61	61	6703.9000	6351,32 m
62	62	6813.8000	6455,44 m
63	63	6923.7000	6559,56 m
64	64	7033.6000	6663,68 m
65	65	7143.5000	6767,80 m
66	66	7253.4000	6871,92 m
67	67	7363.3000	6976,04 m
68	68	7473.2000	7080,16 m
69	69	7583.1000	7184,28 m
70	70	7693.0000	7288,40 m
71	71	7802.9000	7392,52 m
72	72	7912.8000	7496,64 m
73	73	8022.7000	7600,76 m
74	74	8132.6000	7704,88 m
75	75	8242.5000	7809,00 m
76	76	8352.4000	7913,12 m
77	77	8462.3000	8017,24 m
78	78	8572.2000	8121,36 m
79	79	8682.1000	8225,48 m
80	80	8792.0000	8329,60 m
81	81	8901.9000	8433,72 m
82	82	9011.8000	8537,84 m
83	83	9121.7000	8641,96 m
84	84	9231.6000	8746,08 m
85	85	9341.5000	8850,20 m
86	86	9451.4000	8954,32 m
87	87	9561.3000	9058,44 m
88	88	9671.2000	9162,56 m
89	89	9781.1000	9266,68 m
90	90	9891.0000	9370,80 m
91	91	10000.9000	9474,92 m
92	92	10110.8000	9579,04 m
93	93	10220.7000	9683,16 m
94	94	10330.6000	9787,28 m
95	95	10440.5000	9891,40 m
96	96	10550.4000	9995,52 m
97	97	10660.3000	10099,64 m
98	98	10770.2000	10203,76 m
99	99	10880.1000	10307,88 m
100	100	10990.0000	10412,00 m

Área: 17.045,00 m²
1,7045 ha

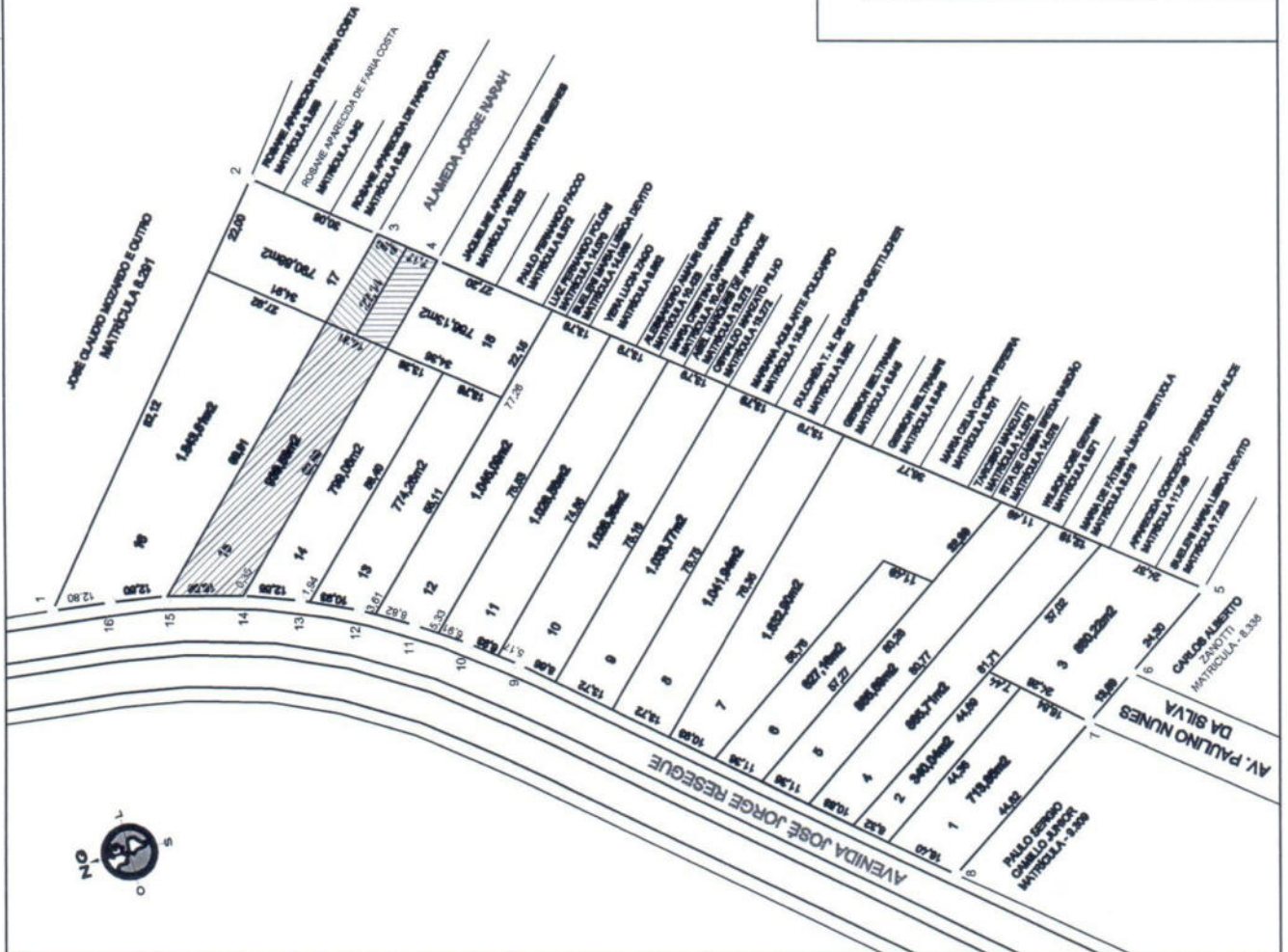

DESMEMBROAMENTO RESIDENCIAL FLÓRIDA

PROPRIETÁRIO: OSMAR APARECIDO MOZARDO E OUTROS
MATRÍCULA: 23.567
LOCAL: AVENIDA JOSÉ JORGE RESEQUE - BARIRI - SP.
ESCALA: 1:1000
DATA: 23/10/15

Ismael José Paola
Eng. Agrônomo
CREA 080107086